

SITUACE – STAVENIŠTĚ A PROVÁDĚNÍ STAVBY
M 1:500

DOTČENÉ PARCELY

| číslo parcely | majitel | způsob využití | druh pozemku |
|---------------|--|--------------------|----------------------------|
| 194/23 | Město Valašské Meziříčí, Náměstí 7/5, 757 01 Valašské Meziříčí | ostatní komunikace | ostatní plocha |
| 188/1 | Tělocvičná jednota Sokol Valašské Meziříčí, Sokolská 124/38, 75701 Valašské Meziříčí | | zastavěná plocha a nádvoří |
| 185/4 | Město Valašské Meziříčí, Náměstí 7/5, 757 01 Valašské Meziříčí | ostatní komunikace | ostatní plocha |
| 181 | Město Valašské Meziříčí, Náměstí 7/5, 757 01 Valašské Meziříčí | ostatní komunikace | ostatní plocha |
| 177/1 | Muzeum regionu Valašsko, příspěvková organizace, Horní náměstí 2, 75501 Vsetín | zeleň | ostatní plocha |
| 174 | Kaučová Petra, Sokolská 258/28, 75701 Valašské Meziříčí | | zastavěná plocha a nádvoří |
| 172 | BH Imobilie s.r.o., Hranická 272, Krásko nad Bečvou, 75701 Valašské Meziříčí | | zastavěná plocha a nádvoří |
| 167 | Pelucha Jaromír, Sokolská 494/22, 75701 Valašské Meziříčí | | zastavěná plocha a nádvoří |
| | SJM Pelucha Jaromír a Peluchová Eva, Sokolská 494/22, 75701 Valašské Meziříčí | | |
| 165/1 | Stavební bytové družstvo Valašské Meziříčí, Sokolská 489/20, 75701 Valašské Meziříčí | | zastavěná plocha a nádvoří |
| 163 | Stavební bytové družstvo Valašské Meziříčí, Sokolská 489/20, 75701 Valašské Meziříčí | | zastavěná plocha a nádvoří |
| 194/17 | Ředitelství silnic Zlínského kraje, příspěvková organizace, K Majidku 5001, 76001 Zlín | silnice | ostatní plocha |
| 194/15 | Město Valašské Meziříčí, Náměstí 7/5, 757 01 Valašské Meziříčí | ostatní komunikace | ostatní plocha |
| 194/18 | Město Valašské Meziříčí, Náměstí 7/5, 757 01 Valašské Meziříčí | ostatní komunikace | ostatní plocha |

Parcely leží v k.ú. Valašské Meziříčí - město.

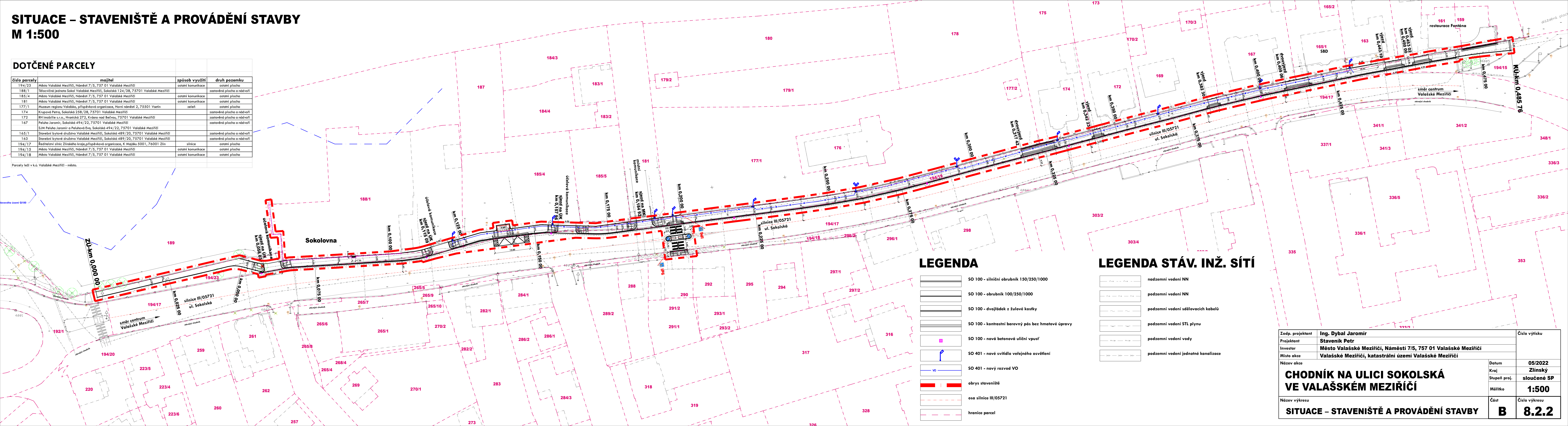

LEGENDA

| | |
|--|--|
| | SO 100 - silniční obrubník 150/250/1000 |
| | SO 100 - obrubník 100/250/1000 |
| | SO 100 - dvojřádek z žulové kostky |
| | SO 100 - kontrastní barevný pás bez hmatové úpravy |
| | SO 100 - nová betonová uliční vpusť |
| | SO 401 - nové svítidlo veřejného osvětlení |
| | SO 401 - nový rozvod VO |
| | obrys staveniště |
| | osa silnice III/05721 |
| | hranice parcel |

LEGENDA STÁV. INŽ. SÍTÍ

| | |
|--|-------------------------------------|
| | nadzemní vedení NN |
| | podzemní vedení NN |
| | podzemní vedení sdělovacích kabelů |
| | podzemní vedení STL plynu |
| | podzemní vedení vody |
| | podzemní vedení jednotné kanalizace |

| | | | | | |
|--|--|--|--|---------------|---------------|
| Zodp. projektant | | Ing. Dybal Jaromír | | Číslo výtisku | |
| Projektant | | Staveník Petr | | | |
| Investor | | Město Valašské Meziříčí, Náměstí 7/5, 757 01 Valašské Meziříčí | | | |
| Místo akce | | Valašské Meziříčí, katastrální území Valašské Meziříčí | | | |
| CHODNÍK NA ULICI SOKOLSKÁ VE VALAŠSKÉM MEZIRÍČÍ | | | | Datum | 05/2022 |
| | | | | Kraj | Zlínský |
| | | | | Stupeň proj. | sloučené SP |
| | | | | Měřítko | 1:500 |
| Název výkresu | | | | Část | Číslo výkresu |
| SITUACE – STAVENIŠTĚ A PROVÁDĚNÍ STAVBY | | | | B | 8.2.2 |